	<p align="center">ISTITUTO COMPRESIVO POLO 2 - GALATONE - SECLÌ VIA TUNISI, 31 – C.A.P. 73044 – GALATONE (LE) Cod. Fisc.: 91025800755 - Cod. Mecc. : LEIC895005 Tel./fax 0833/865187 - Email: LEIC895005@istruzione.it - LEIC895005@pec.istruzione.it - www.icgalatonepolo2.edu.it</p>	 Tracciare una strada per la vita
---	--	---

ISTITUTO COMPRESIVO GALATONE - POLO 2-GALATONE
 Prot. 0006829 del 14/09/2021
 04 (Entrata)

Ai genitori degli alunni
 dell'Istituto Comprensivo Polo 2 Galatone
 Scuola dell'Infanzia "Collodi"

Oggetto: Organizzazione scolastica per il rientro a settembre 2021 nel rispetto delle norme di contenimento del contagio da Covid-19

Il tempo scuola settimanale senza servizio mensa sarà il seguente:

II	ORARIO	
	LUNEDI'	DALLE ORE 8.00 ALLE ORE 13.00
	MARTEDI'	
	MERCOLEDI'	
	GIOVEDI'	
	VENERDI'	

tempo scuola settimanale con servizio mensa sarà il seguente:

=	ORARIO	
	LUNEDI'	DALLE ORE 8.00 ALLE ORE 15.00
	MARTEDI'	
	MERCOLEDI'	
	GIOVEDI'	
	VENERDI'	

Ripresa dell'orario scolastico a settembre

-Organizzazione scolastica emergenza sanitaria covid-19

La scuola inizierà giorno 16 settembre, dal lunedì al venerdì seguendo il seguente schema:

I° SETTIMANA	da giorno 16 settembre a giorno 24 settembre	dalle ore 8.00 alle ore 12.00	per i 4 e 5 anni
		dalle ore 9.00 alle ore 12.00 (diversamente scaglionati)	per i 3 anni
II° SETTIMANA	da giorno 27 settembre a giorno 1 ottobre	dalle ore 8.00 alle ore 13.00	per i 4 e 5 anni
		dalle ore 9.00 alle ore 12.00 (diversamente scaglionati)	per i 3 anni

III° SETTIMANA E FINO AD INIZIO MENSA	da giorno 4 ottobre	dalle ore 8.00 alle ore 13.00	per tutti i bambini
--	---------------------	--	---------------------

L'orario d'ingresso e d'uscita dei bambini rispetterà il seguente schema:

INGRESSO	dalle ore 8.00 alle ore 9.15	per tutti i bambini
USCITA A TEMPO RIDOTTO (8.00/13.00)	dalle ore 12.30 alle ore 13.00	per tutti i bambini
USCITA CON DOPIO TURNO (8.00/15.00)	dalle ore 11.30 alle ore 12.00	ritiro dei bambini che non si fermano a mensa
	dalle ore 13.30 alle ore 13.45	Primo ritiro dei bambini che si fermano a mensa
	dalle ore 14.30 alle ore 15.00	Secondo ritiro dei bambini che si fermano a mensa

Ogni bambino verrà lasciato e ripreso da scuola da **un solo adulto** accompagnatore (genitore o delegato) munito di certificazione verde COVID-19 che dovrà esibire all'entrata. Tale disposizione non si applica ai bambini e ai soggetti esenti dalla campagna vaccinale sulla base di idonea certificazione medica rilasciata secondo i criteri definiti con la circolare n.35309 del 4 agosto 2021 del Ministero della salute(commo39. Inoltre dovranno indossare la mascherina, rispettare il distanziamento di almeno un metro ed evitare assembramenti sia all'interno che all'esterno della struttura. Dovranno firmare e lasciare un recapito telefonico se sosterranno nella scuola più di 15 minuti per assicurare la tracciabilità in caso di contagio, come pure tutte le persone che entreranno nei locali della scuola.

I bambini che sono portati dallo scuolabus, saranno presi in consegna dal collaboratore.

Si raccomandano i genitori di accertarsi delle buone condizioni di salute dei propri figli prima che giungano a scuola eseguendo anche la misurazione della febbre se necessario.

Nel caso si presentino a scuola sintomi influenzali o pseudo covid (febbre- tosse- raffreddore), il bambino verrà isolato in uno spazio riservato e sorvegliato dalla referente covid, in attesa di essere ripreso da un adulto di famiglia che dovrà rivolgersi al proprio medico o pediatra per gli accertamenti del caso, per poi riammettere il bambino a scuola con certificato di riammissione.

Si pregano i genitori di non dare al bambino giochi di casa da portare a scuola che potrebbero essere veicolo di contagio come, del resto, anche ogni insegnante avrà particolare cura e attenzione nell'uso dei giochi che riguardano la propria sezione, che sarà frequentemente arieggiata.

Non ci saranno attività di intersezione e l'uso del salone sarà limitato ad una sezione alla volta seguendo un calendario di turnazione per favorire la sanificazione dopo l'uso.

L'attenzione di tutto il personale docente, educativo ed Ata è quella di far vivere ai bambini la quotidianità scolastica in un clima disteso e sereno, ricco di stimoli e relazioni in tutta sicurezza.

Tutte le persone che accompagnano i bambini a scuola, dovranno seguire questo schema:

PERCORSI D'INGRESSO E D'USCITA: PIANTINA PLESSO COLLODI

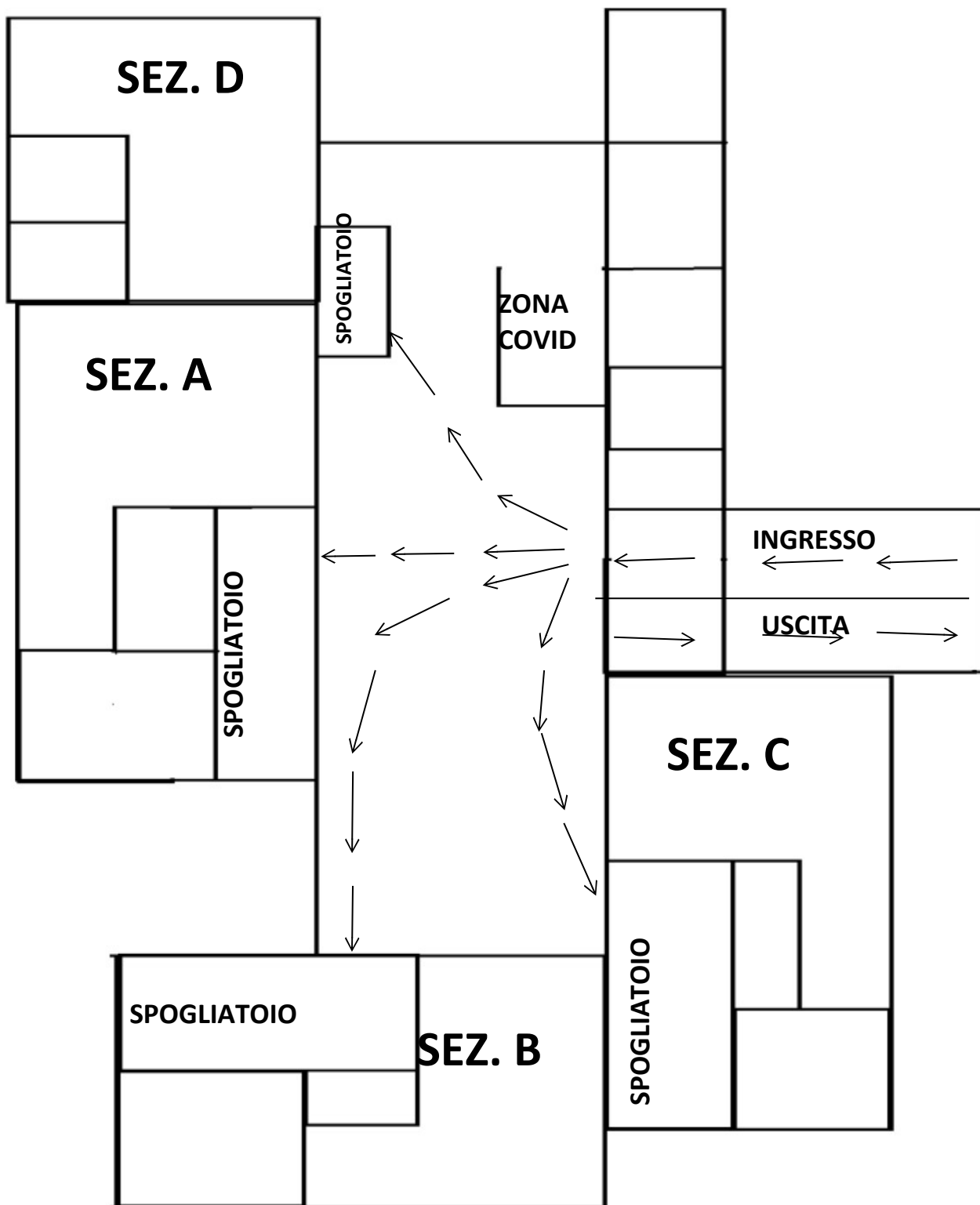

L'ingresso principale della scuola verrà distinto in due parti: una per l'ingresso e l'altra per l'uscita. I percorsi saranno evidenziati con segnalazione orizzontale e verticale e accompagnatori e bambini raggiungeranno gli spogliatoi delle varie sezioni, dove potranno entrare due bambini con accompagnatori alla volta che non dovranno restare più del necessario.

Oggetto : organizzazione scolastica per il rientro a settembre 2021 nel rispetto delle norme di contenimento del contagio da COVID-19.

La Scuola dell'Infanzia avrà inizio **giovedì 16 settembre 2021**.

L'ACCOGLIENZA si svolgerà con il seguente orario:

Orario dal 16 al 24 settembre:

-bambini di 3 anni: 9:00/12:00

LUNEDI'	9.00 – 10.00 (1° gruppo)	10.00 – 11.00 (2° gruppo)	11.00 – 12.00 (3° gruppo)
MARTEDI'	9.00 – 10.00 (1° gruppo)	10.00 – 11.00 (2° gruppo)	11.00 – 12.00 (3° gruppo)
MERCOLEDI'	9.00 – 10.00 (1° gruppo)	10.00 – 11.00 (2° gruppo)	11.00 – 12.00 (3° gruppo)
GIOVEDI'	9.00 – 10.00 (1° gruppo)	10.00 – 11.00 (2° gruppo)	11.00 – 12.00 (3° gruppo)
VENERDI'	9.00 – 10.00 (1° gruppo)	10.00 – 11.00 (2° gruppo)	11.00 – 12.00 (3° gruppo)

-bambini di 4 e 5 anni: 8:00/12:00

Dal 27 fino al 1 ottobre:

-bambini di 3 anni: 9:00/12:00

LUNEDI'	9.00 – 10.00 (1° gruppo)	10.00 – 11.00 (2° gruppo)	11.00 – 12.00 (3° gruppo)
MARTEDI'	9.00 – 10.00 (1° gruppo)	10.00 – 11.00 (2° gruppo)	11.00 – 12.00 (3° gruppo)
MERCOLEDI'	9.00 – 10.00 (1° gruppo)	10.00 – 11.00 (2° gruppo)	11.00 – 12.00 (3° gruppo)
GIOVEDI'	9.00 – 10.00 (1° gruppo)	10.00 – 11.00 (2° gruppo)	11.00 – 12.00 (3° gruppo)
VENERDI'	9.00 – 10.00 (1° gruppo)	10.00 – 11.00 (2° gruppo)	11.00 – 12.00 (3° gruppo)

-bambini di 4 e 5 anni: 8:00/13:00

Dopo il 4 ottobre i piccoli alunni di 3 anni frequenteranno la Scuola dell'Infanzia dalle ore 8.00 alle ore 13.00

ORARIO ATTIVITA' DIDATTICHE CON SERVIZIO DI REFEZIONE

Alunni fruitori servizio mensa	8.00 – 15.00	1 uscita 13.30/13.45	2 uscita 14.30/15.00
Alunni non fruitori servizio mensa	8.00 – 12.00	uscita 11.30/12.00	

Comportamenti corretti da assumere nel rispetto delle norme di contenimento del contagio da COVID-19.

1. I genitori accederanno dall'ingresso principale del plesso "M. Montessori" seguendo la segnaletica di sicurezza indicata sul pavimento (**frecce azzurre**).
2. Sosteranno nell'atrio indicato come "**Spazio accoglienza**" e, rispettando il proprio turno (**2 genitori per volta**), oltrepasseranno la segnaletica "**Stop**" indicata sul pavimento solo per accompagnare i propri figli sulla soglia dell'aula.
3. I genitori usciranno seguendo la segnaletica di sicurezza indicata sul pavimento (**frecce verdi**).
4. Nello spazio indicato come "**Registrazione esterni**" i genitori o loro delegato sosteranno per lasciare su un apposito registro i propri dati anagrafici.
5. I piccoli alunni svolgeranno attività didattica all'interno delle 3 sezioni e usufruiranno degli spazi esterni a turnazioni.
6. La refezione scolastica si svolgerà all'interno di ciascuna sezione previa igienizzazione degli ambienti.
7. Ogni sezione usufruirà dei propri servizi igienici.

Sarà prezioso e costruttivo ogni comportamento che rafforzerà la corresponsabilità educativa tra la scuola e la famiglia, al fine di permettere ai nostri bambini di vivere un anno scolastico sereno e ricco di scoperte.

I.C. Polo 2 Galatone/Seclì
Scuola dell'Infanzia
Plesso " M. Montessori"
a.s. 2021/2022

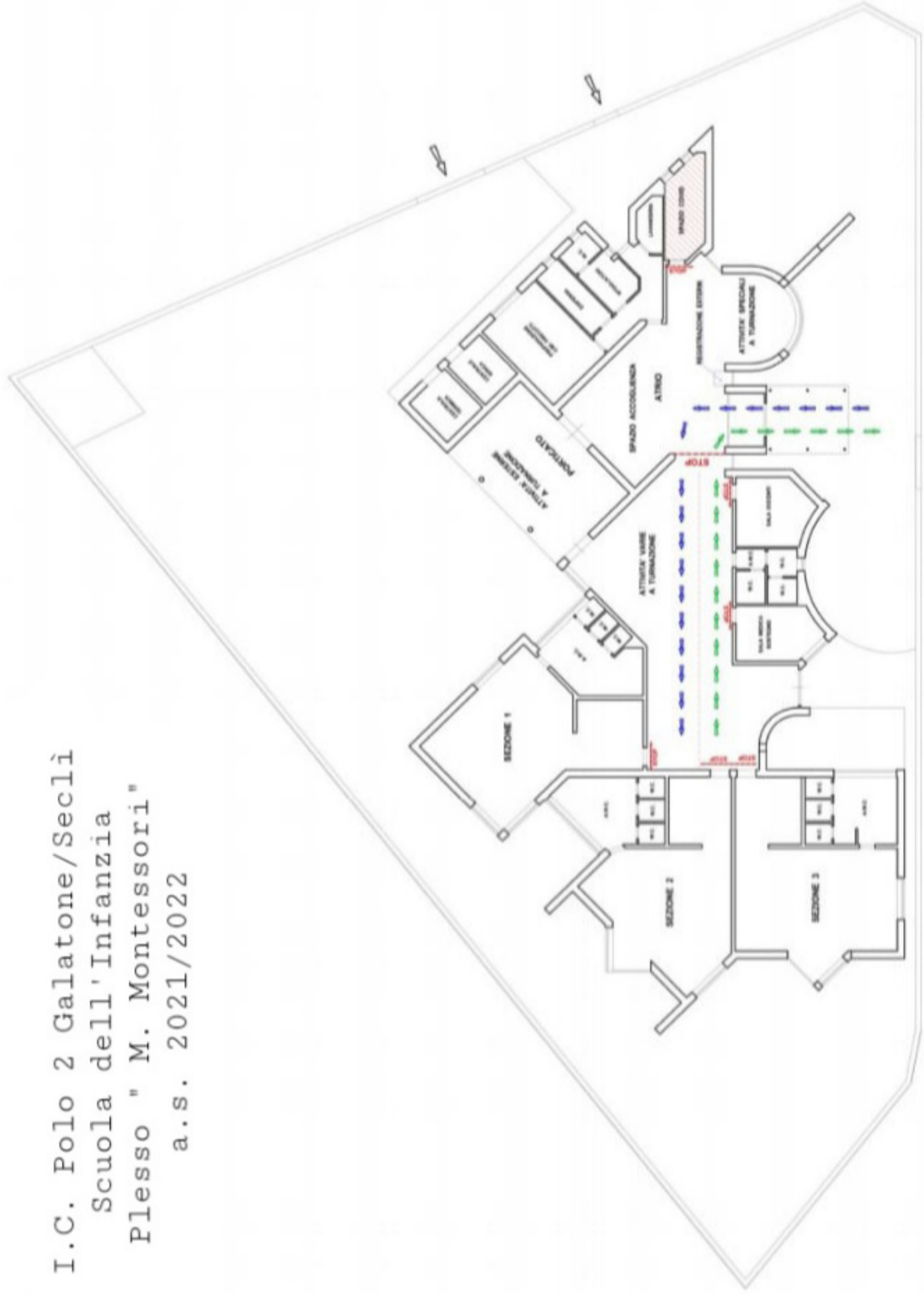

Ai genitori degli alunni
dell'Istituto Comprensivo Polo 2 Galatone
Scuola dell'Infanzia "S. Caterina/W. Disney"

Oggetto: Organizzazione scolastica per il rientro a settembre 2021 nel rispetto delle norme di contenimento del contagio da Covid-19

Il tempo scuola settimanale senza servizio mensa sarà il seguente:

	ORARIO
LUNEDI'	<i>DALLE ORE 8.00 ALLE ORE 13.00</i>
MARTEDI'	
MERCOLEDI'	
GIOVEDI'	
VENERDI'	

Il tempo scuola settimanale con servizio mensa sarà il seguente:

	ORARIO
LUNEDI'	<i>DALLE ORE 8.00 ALLE ORE 15.00</i>
MARTEDI'	
MERCOLEDI'	
GIOVEDI'	
VENERDI'	

-Ripresa dell'orario scolastico a settembre

-Organizzazione scolastica emergenza sanitaria Covid-19

La scuola inizierà giorno 16 settembre, dal lunedì al venerdì seguendo il seguente schema:

I° SETTIMANA	da giorno 16 settembre a giorno 24 settembre	dalle ore 8.00 alle ore 12.00	per i 4 e 5 anni
		dalle ore 9.00 alle ore 12.00 (diversamente scaglionati)	per i 3 anni
II° SETTIMANA	da giorno 27 settembre a giorno 1 ottobre	dalle ore 8.00 alle ore 13.00	per i 4 e 5 anni
		dalle ore 9.00 alle ore 12.00 (diversamente scaglionati)	per i 3 anni

III° SETTIMANA E FINO AD INIZIO MENSA	da giorno 4 ottobre	dalle ore 8.00 alle ore 13.00	per tutti i bambini
--	---------------------	--	---------------------

L'orario d'ingresso e d'uscita dei bambini rispetterà il seguente schema:

INGRESSO	dalle ore 8.00 alle ore 9.15	per tutti i bambini
USCITA A TEMPO RIDOTTO (8.00/13.00)	dalle ore 12.30 alle ore 13.00	per tutti i bambini
USCITA CON DOPPIO TURNO (8.00/15.00)	dalle ore 11.30 alle ore 12.00	ritiro dei bambini che non si fermano a mensa
	dalle ore 13.30 alle ore 13.45	Primo ritiro dei bambini che si fermano a mensa
	dalle ore 14.30 alle ore 15.00	Secondo ritiro dei bambini che si fermano a mensa

Ogni bambino verrà lasciato e ripreso da Scuola da un solo adulto accompagnatore (genitore o delegato), munito di certificazione verde (o green pass) Covid-19, che dovrà esibire all'entrata. Tale disposizione non si applica ai bambini e ai soggetti esenti dalla campagna vaccinale, sulla base di idonea certificazione medica, rilasciata secondo i criteri definiti con la Circolare n. 35309 del 4 agosto 2021 del Ministero della Salute (comma 3). Inoltre, gli accompagnatori dovranno indossare la mascherina, rispettare il distanziamento di almeno 1 metro ed evitare assembramenti sia all'interno che all'esterno della struttura scolastica. Dovranno firmare in maniera leggibile e lasciare un recapito telefonico se sosterranno nella Scuola più di 15 minuti, per assicurare la tracciabilità in caso di contagio, come pure tutte le persone che entreranno nei locali della scuola.

I bambini che sono portati dallo scuolabus, saranno presi in consegna dal collaboratore.

Si raccomandano i genitori di accertarsi delle buone condizioni di salute dei propri figli prima che giungano a scuola eseguendo anche la misurazione della febbre se necessario.

Nel caso si presentino a scuola sintomi influenzali o pseudo Covid-19 (febbre- tosse- raffreddore), il bambino verrà isolato in uno spazio riservato e sorvegliato dalla referente Covid-19 o da collaboratore in attesa di essere ripreso da un adulto di famiglia che dovrà rivolgersi al proprio medico o pediatra per gli accertamenti del caso, per poi riammettere il bambino a scuola con certificato di riammissione.

Si pregano i genitori di non dare al bambino giochi di casa da portare a scuola che potrebbero essere veicolo di contagio come, del resto, anche ogni insegnante avrà particolare cura e attenzione nell'uso dei giochi che riguardano la propria sezione, che sarà frequentemente arieggiata.

Non ci saranno attività di intersezione e l'uso del salone seguirà un calendario di turnazione per favorire la sanificazione dopo l'uso.

L'attenzione di tutto il personale docente, educativo ed Ata è quella di far vivere ai bambini la quotidianità scolastica in un clima disteso e sereno, ricco di stimoli e relazioni in tutta sicurezza.

L'ingresso principale della scuola , Via Gramsci, verrà distinto in due parti: una per l'ingresso e una per l'uscita.

I percorsi saranno evidenziati con segnalazione orizzontale e verticale seguendo la quale accompagnatori e bambini raggiungeranno le varie sezioni, gli accompagnatori non entreranno in sezione e non dovranno sostare nel corridoio più del necessario.



Nel rispetto delle linee guida emanate recentemente, a tutti è richiesto l'utilizzo dei **dispositivi di protezione individuale**, l'osservanza del **distanziamento** e di evitare **assembramenti**.

Nei corridoi e nelle aule saranno predisposti flaconi di soluzione gel a base alcolica per praticare frequentemente l'igiene delle mani. Sarà garantito il cambio frequente d'aria

Per il personale impegnato con alunni con **disabilità**, si potrà prevedere l'utilizzo di ulteriori dispositivi di protezione individuale(nello specifico, il docente potrà usare unitamente alla mascherina, guanti e dispositivi di protezione per occhi, viso e mucose)

Nell'applicazione delle misure di prevenzione e protezione si dovrà necessariamente tener conto della tipologia di disabilità e delle ulteriori eventuali indicazioni impartite dalla famiglia dell'alunno/studente o dal medico.

Per consentire l'**areazione** della sezione e la sanificazione degli arredi, soprattutto dopo la merenda e il pranzo, i bambini di ogni sezione occuperanno un punto di raccolta individuato in diversi punti dell'edificio o all'aperto, garantendo l'opportuno distanziamento.

	<p align="center">ISTITUTO COMPRESIVO POLO 2 - GALATONE - SECLÌ VIA TUNISI, 31 – C.A.P. 73044 – GALATONE (LE) Cod.Fisc.: 91025800755 - Cod. Mecc. : LEIC895005 Tel./fax 0833/865187 - Email: LEIC895005@istruzione.it - LEIC895005@pec.istruzione.it - www.icgalatonepolo2.edu.it</p>	 <p align="center">Tracciare una strada per la vita</p>
---	---	--

ISTITUTO COMPRESIVO GALATONE - POLO 2-GALATONE
 Prot. 0006868 del 15/09/2021
 04 (Entrata)

Ai genitori degli alunni
 dell'Istituto Comprensivo Polo 2 Galatone
 Scuola dell'Infanzia " Plesso Seclì "

Oggetto: Organizzazione scolastica per il rientro a settembre 2021 nel rispetto delle norme di contenimento del contagio da Covid-19

Il tempo scuola settimanale senza servizio mensa sarà il seguente:

	ORARIO
LUNEDI'	<i>DALLE ORE 8.00 ALLE ORE 13.00</i>
MARTEDI'	
MERCOLEDI'	
GIOVEDI'	
VENERDI'	

Il tempo scuola settimanale con servizio mensa sarà il seguente:

	ORARIO
LUNEDI'	<i>DALLE ORE 8.00 ALLE ORE 15.00</i>
MARTEDI'	
MERCOLEDI'	
GIOVEDI'	
VENERDI'	

-Ripresa dell'orario scolastico a settembre

-Organizzazione scolastica emergenza sanitaria Covid-19

La scuola inizierà giorno 16 settembre, dal lunedì al venerdì seguendo il seguente schema:

I° SETTIMANA	da giorno 16 settembre a giorno 17 settembre	dalle ore 8.00 alle ore 12.00	per i 4 e 5 anni
		dalle ore 9.00 alle ore 12.00 (diversamente scaglionati)	per i 3 anni
II° SETTIMANA	da giorno 20 settembre a giorno 24 settembre	dalle ore 8.00 alle ore 13.00	per i 4 e 5 anni
		dalle ore 9.00 alle ore 12.00 (diversamente scaglionati)	per i 3 anni

III° SETTIMANA E FINO AD INIZIO MENSA	da giorno 27 settembre	dalle ore 8.00 alle ore 13.00	per tutti i bambini
--	------------------------	--	---------------------

L'orario d'ingresso e d'uscita dei bambini rispetterà il seguente schema:

INGRESSO	dalle ore 8.00 alle ore 9.15	per tutti i bambini
USCITA A TEMPO RIDOTTO (8.00/13.00)	dalle ore 12.30 alle ore 13.00	per tutti i bambini
USCITA CON DOPPIO TURNO (8.00/16.00)	dalle ore 11.30 alle ore 12.00	ritiro dei bambini che non si fermano a mensa
	dalle ore 13.10 alle ore 13.45	Primo ritiro dei bambini che si fermano a mensa
	dalle ore 14.30 alle ore 15.00	Secondo ritiro dei bambini che si fermano a mensa

Ogni bambino verrà lasciato e ripreso da scuola da **un solo adulto** accompagnatore (genitore o delegato) munito di certificazione verde covid - 19 che dovrà esibire all'entrata.

Tale disposizione non si applica ai bambini e ai soggetti esenti dalla campagna vaccinale sulla base di idonea certificazione medica rilasciata secondo i criteri definiti con la circolare n. 35309 del 4 agosto 2021 del Ministero della Salute.

Dovranno indossare la mascherina,rispettare il distanziamento di almeno un metro ed evitare assembramenti sia all'interno che all'esterno della struttura.

Dovranno firmare in maniera leggibile e lasciare un recapito telefonico per assicurare la tracciabilità in caso di contagio, come pure tutte le persone che entreranno nei locali della scuola. Tutti dovranno rispettare il distanziamento di almeno un metro ed evitare assembramenti sia all'interno che all'esterno della struttura.

Si raccomandano i genitori di accertarsi delle buone condizioni di salute dei propri figli prima che giungano a scuola eseguendo anche la misurazione della febbre se necessario.

Nel caso si presentino a scuola sintomi influenzali o pseudo Covid-19 (febbre- tosse- raffreddore), il bambino verrà isolato in uno spazio riservato e sorvegliato dalla referente Covid-19 o da collaboratore in attesa di essere ripreso da un adulto di famiglia che dovrà rivolgersi al proprio medico o pediatra per gli accertamenti del caso, per poi riammettere il bambino a scuola con certificato di riammissione.

Si pregano i genitori di non dare al bambino giochi di casa da portare a scuola che potrebbero essere veicolo di contagio come, del resto, anche ogni insegnante avrà particolare cura e attenzione nell'uso dei giochi che riguardano la propria sezione, che sarà frequentemente arieggiata.

Non ci saranno attività di intersezione e l'uso del salone sarà limitato ad una sezione alla volta seguendo un calendario di turnazione per favorire la sanificazione dopo l'uso.

L'attenzione di tutto il personale docente, educativo ed Ata è quella di far vivere ai bambini la quotidianità scolastica in un clima disteso e sereno, ricco di stimoli e relazioni in tutta sicurezza.

L'ingresso principale della scuola dell'infanzia è Via San Paolo e sarà lo stesso per l'uscita.

I percorsi saranno evidenziati con segnalazione orizzontale e verticale. Il bambino sarà lasciato all'ingresso della scuola affidandolo al personale scolastico.

Nel rispetto delle linee guida emanate recentemente, a tutti è richiesto l'utilizzo dei **dispositivi di protezione individuale**, l'osservanza del **distanziamento** e del **cambio d'aria frequente** ed evitare **assembramenti**.

Nei corridoi e nelle aule saranno predisposti flaconi di soluzione gel a base alcolica per praticare frequentemente l'igiene delle mani.

Per il personale impegnato con alunni con **disabilità**, si potrà prevedere l'utilizzo di ulteriori dispositivi di protezione individuale(nello specifico, il docente potrà usare unitamente alla mascherina, guanti e dispositivi di protezione per occhi, viso e mucose)

Nell'applicazione delle misure di prevenzione e protezione si dovrà necessariamente tener conto della tipologia di disabilità e delle ulteriori eventuali indicazioni impartite dalla famiglia dell'alunno/studente o dal medico.

Per consentire l'aerazione della sezione e la sanificazione degli arredi, soprattutto dopo la merenda e il pranzo, i bambini di ogni sezione occuperanno un punto di raccolta individuato in diversi punti dell'edificio o all'aperto, garantendo l'opportuno distanziamento.

	<p>ISTITUTO COMPrensivo POLO 2 GALATONE – SECLÌ</p> <p>VIA TUNISI, 31 – C.A.P. 73044 – GALATONE (LE)</p> <p>Cod.Fisc.: 91025800755 - Cod. Mecc. : LEIC895005</p> <p>Tel./fax 0833/865187 - Email: LEIC895005@istruzione.it - LEIC895005@pec.istruzione.it - www.icgalatonepolo2.edu.it</p>	 <p>Tracciare una strada per la vita</p>
---	--	---

ISTITUTO COMPrensivo GALATONE - POLO 2-GALATONE
Prot. 0006670 del 08/09/2021
04 (Entrata)

Ai sig. genitori degli alunni
Dell' Istituto Comprensivo Polo 2 Galatone
Scuola Primaria "Giovanni XXIII"

Oggetto: Organizzazione scolastica per il rientro a settembre 2021 nel rispetto delle norme di contenimento del contagio da Covid-19

La scuola inizierà il giorno 15 settembre. Le lezioni si terranno dal lunedì al giovedì dalle ore 8.05 alle ore 13.35 e il venerdì dalle ore 8.05 alle ore 13.05.

Il genitore o un suo delegato accompagnerà a scuola il/la bambino/a dalle h 8.00 alle h 8.05 e lo/la consegnerà all' insegnante che è nel punto di raccolta fissato per la classe di appartenenza, e prontamente si allontanerà da scuola al fine di evitare assembramenti.

Le entrate e le uscite avverranno nel seguente modo:

ENTRATA VIA TUNISI

Punto di raccolta scivolo laterale prospiciente via Tunisi

- Classe 3[^] A

Punto di raccolta scivolo centrale del cortile

- Classe 3[^] B

Punto di raccolta tettoia esterna al cortile

- Classe 4[^] B

ENTRATA VIA PALOMBAIO

Punto di raccolta atrio antistante l' entrata principale e secondaria dell' edificio

- Classe 2[^] A
- Classe 2[^] B
- Classe 4[^] A

Nei punti di raccolta sarà obbligatorio l' uso della mascherina per adulti e bambini.

Il numero degli alunni per classe e il numero delle classi, non elevati, consentono il rispetto delle norme di sicurezza fissando punti di raccolta differenti. Non sarà, pertanto necessario differenziare gli orari di ingresso delle classi che entreranno ed usciranno da scuola secondo le indicazioni suindicate.

Solo in caso di pioggia vi sarà una differenziazione di orari per i bambini frequentanti le classi 2^A, 4^A e 4^B collocate al I piano dell' edificio scolastico. I genitori ritireranno i propri figli dall' ingresso principale rispettando il seguente orario:

- 13.20 classe 2^A A
- 13.25 classe 4^A A
- 13.30 classe 4^A B

Per quanto riguarda l' uso dei servizi igienici alla ricreazione, al fine di evitare assembramenti, avverrà così come segue:

PIANO TERRA

CLASSE	UTILIZZO SERVIZI IGIENICI	DURATA DELL' INTERVALLO
2 B	10.50 / 10.55	10.50 / 11.10
3 A	10.55 / 11.00	10.50 / 11.10
3 B	11.00 / 11.05	10.50 / 11.10

PRIMO PIANO

CLASSE	UTILIZZO SERVIZI IGIENICI	DURATA DELL' INTERVALLO
2 A	10.50 / 10.55	10.50 / 11.10
4 A	10.55 / 11.00	10.50 / 11.10
4 B	11.00 / 11.05	10.50 / 11.10

Gli alunni accederanno ai servizi igienici accompagnati in fila indiana dagli insegnanti e tutti dovranno indossare la mascherina. Durante questa fase l' insegnante prima di spostarsi con gli alunni nel corridoio, provvederà ad aerare la classe.

Gli alunni effettueranno gli spostamenti all' interno della scuola, per l' utilizzo dei laboratori o della palestra, in fila indiana mantenendo sempre la destra per evitare che più gruppi classe vengano a contatto tra loro.

Le linee guida emanate non prevedono particolari misure se non quelle relative all' utilizzo del dispositivo di protezione (mascherina, visiera, guanti) da parte dei docenti e della mascherina da parte di tutti gli alunni (di cortesia se la distanza tra un alunno e l' altro è superiore ad un metro e chirurgica se la distanza è inferiore ad un metro) ad eccezione di quelli che per motivi certificati non ne potranno fare uso.

Importanza fondamentale è data all' aerazione dei locali che dovrà succedersi frequentemente nel corso della giornata.

Per il personale impegnato con alunni con disabilità, si potrà prevedere l' utilizzo di ulteriori dispositivi di protezione individuale (nello specifico, il docente potrà usare unitamente alla mascherina, guanti e dispositivi di protezione per occhi, viso e mucose). Nell' applicazione delle misure di prevenzione e

protezione si dovrà necessariamente tener conto della tipologia di disabilità e delle ulteriori eventuali indicazioni impartite dalla famiglia dell'alunno o dal medico.

Nella prima settimana di scuola, dal 15 al 17 settembre, tutti gli alunni coinvolti nel progetto Accoglienza rispetteranno il seguente orario:

- h 8.30 / 12.30

Il Dirigente Scolastico

ORGANIZZAZIONE SCOLASTICA PER IL RIENTRO A SETTEMBRE 2021 NEL RISPETTO DELLE NORME DI CONTENIMENTO DEL CONTAGIO COVID-19 DELLA SCUOLA PRIMARIA DEL PLESSO DI SECLÌ

- La scuola inizierà il 15 settembre
- Il tempo scuola settimanale seguirà il seguente schema:

Dal lunedì al giovedì:

- suono della campana ore 8.00
- inizio delle lezioni ore 8.05
- termine delle lezioni ore 13.35

Il venerdì:

- suono della campana ore 8.00
- inizio delle lezioni ore 8.05
- termine delle lezioni ore 13.05

Nella prima settimana di scuola, dal 15 al 17 settembre, gli alunni di seconda, terza e quinta coinvolti nel progetto accoglienza, rispetteranno il seguente orario:

entrata: 08:30

uscita: 12:30

La classe prima, dal 15 al 17 settembre:

entrata: 09.00

uscita: 12. 00

Dal 19 al 24 settembre:

entrata: 8:30

uscita: 12:30

- Il numero degli alunni per classe e l'esiguo numero di classi consentono il rispetto delle norme di sicurezza, pertanto non sarà necessario differenziare gli orari di ingresso delle classi che entreranno dal portone principale e usciranno sempre dallo stesso, seguendo dei percorsi prestabiliti.
- Agli alunni di ogni classe saranno indicati con precisione l'ordine di ingresso/uscita e i punti di raccolta.
- Gli alunni indosseranno sempre la mascherina di tipo chirurgico o di comunità (solo di tipo chirurgico ove non sia possibile rispettare il distanziamento fisico). Per garantire il distanziamento fisico, la classe terza, nel corrente anno scolastico, occuperà la sala numero 13 del primo piano
- Per evitare assembramenti durante l'intervallo le ricreazioni seguiranno lo schema seguente:
Classi I - II : 10.15-10.35
Classi III-V : 10.25-10.45
- Gli alunni e le alunne accederanno ai servizi igienici quattro per volta (due maschietti e due femminucce) e solo al rientro potranno andare altri quattro .
- La ricreazione si effettuerà nelle proprie classi.
- Gli alunni effettueranno gli spostamenti all'interno della scuola, per l'utilizzo dei laboratori e della palestra, in fila indiana mantenendo sempre la destra per evitare che più gruppi-classe vengano a contatto tra loro.

- Le linee guida emanate recentemente non prevedono particolari misure , se non quelle relative all'utilizzo dei dispositivi di protezione (mascherine, visiera, guanti) da parte dei docenti.
- Per il personale impegnato con alunni con disabilità, si potrà prevedere l'utilizzo di ulteriori dispositivi di protezione individuale(nello specifico, il docente potrà usare, unitamente alla mascherina ,guanti e dispositivi di protezione per occhi, viso e mucose). Nell'applicazione delle misure di prevenzione e protezione si dovrà necessariamente tener conto della tipologia di disabilità e delle ulteriori eventuali indicazioni impartite dalla famiglia dell'alunno e dal medico
- Chiunque acceda alle strutture delle istituzioni scolastiche deve possedere ed è tenuto a esibire la certificazione verde covid 19.
Tale disposizione non si applica:
 - ai bambini, agli alunni e agli studenti;
 - ai soggetti esenti dalla campagna vaccinale sulla base di idonea certificazione medica
- Chiunque acceda alle strutture dell' istituzioni scolastiche, deve possedere ed è tenuto ad esibire la certificazione verde COVID-19.
Tale disposizione non si applica:
 - ai bambini, agli alunni e agli studenti;
 - ai soggetti esenti dalla campagna vaccinale sulla base di idonea certificazione medica.

	<p style="text-align: center;">ISTITUTO COMPRENSIVO POLO 2 GALATONE – SECLÌ</p> <p style="text-align: center;">VIA TUNISI, 31 – C.A.P. 73044 – GALATONE (LE)</p> <p style="text-align: center;">Cod. Fisc.: 91025800755 - Cod. Mecc. : LEIC895005</p> <p style="text-align: center;">Tel./fax 0833/865187 - Email: LEIC895005@istruzione.it - LEIC895005@pec.istruzione.it - www.icgalatonepolo2.edu.it</p>	 <p style="text-align: center;">Tracciare una strada per la vita</p>
---	--	---

ISTITUTO COMPRENSIVO GALATONE - POLO 2-GALATONE
 Prot. 0006831 del 14/09/2021
 04 (Entrata)

**Ai sig. genitori degli alunni
 Dell' Istituto Comprensivo Polo 2 Galatone
 Scuola Primaria "XXV Aprile"**

Oggetto: Organizzazione scolastica per il rientro a settembre 2021 nel rispetto delle norme di contenimento del contagio da Covid-19

Chiunque accede alle strutture delle istituzioni scolastiche deve possedere ed è tenuto a esibire la certificazione verde Covid-19. Tale disposizione non si applica ai bambini, agli alunni, agli studenti e ai soggetti esenti dalla campagna vaccinale sulla base di idonea certificazione medica, rilasciata secondo i criteri definiti con la circolare n° 35309 del 4 agosto 2021 del Ministero della Salute (comma 3).

La scuola inizierà il giorno 15 settembre.

Le lezioni si terranno dal lunedì al giovedì dalle ore 8.05 alle ore 13.35

Il venerdì dalle ore 8.05 alle ore 13.05

Nella prima settimana di scuola, dal 15 al 17 settembre, gli alunni di tutte le classi coinvolti nel progetto accoglienza, rispetteranno il seguente orario:

entrata – 8.30

uscita – 12.30

Le classi prime, dal 15 al 17 settembre:

entrata - 9.00

Uscita - 12.00

Dal 19 al 24 settembre:

entrata - 8.30

uscita -12.30

MODALITÀ DI ENTRATA E DI USCITA

Il numero degli alunni per classe e il numero delle classi permettono di rispettare le norme di sicurezza fissando punti di raccolta differenti nello spazio antistante la scuola di Piazza Itria.

Gli alunni, accompagnati da un genitore o da un suo delegato, sosterranno nel punto di raccolta assegnato in attesa del suono della campanella.

Non sarà pertanto necessario differenziare gli orari di ingresso e di uscita delle classi che entreranno e usciranno dal portone principale (classi quinte) e dall'ingresso di via Palombaio (classi prime) secondo il seguente schema:

1. Classe 5^AB Classe 1^AA
2. Classe 5^AA Classe 1^AB
3. Classe 5^AC Classe 1^AC

Nei punti di raccolta sarà obbligatorio l'uso della mascherina per adulti e bambini.

Solo in caso di pioggia vi sarà una differenziazione di orari di consegna dei bambini per le classi che dovranno essere prelevati dai genitori dall'ingresso principale rispettando il seguente orario:

(dal lunedì al giovedì)

- 13.25 Classe 5^A B - Classe 1^A A
- 13.30 Classe 5^A A - Classe 1^A B
- 13.35 Classe 5^A C - Classe 1^A C

(Il venerdì)

- 12.55 Classe 5^A A - Classe 1^AA
- 13.00 Classe 5^A B - Classe 1^AB
- 13.05 Classe 5^A C - Classe 1^AC
-

Per quanto riguarda la ricreazione, al fine di evitare assembramenti, si svolgerà così come segue:

CLASSE	UTILIZZO SERVIZI IGIENICI	DURATA DELL'INTERVALLO
5 ^A B - 1 ^A A	10.50 / 10.55	10.50 / 11.10
5 ^A A - 1 ^A B	10.55 / 11.00	10.55 / 11.15
5 ^A C - 1 ^A C	11.00 / 11.05	11.00 / 11.20

(la campanella suonerà alle 10.50 per segnare l'inizio dell'intervallo. Suonerà poi alle 11.20 per segnare la fine).

Gli alunni accederanno ai servizi igienici accompagnati in fila indiana dagli insegnanti e tutti dovranno indossare la mascherina. Nel corso di questa fase l'insegnante prima di allontanarsi dalla classe con gli alunni, provvederà ad aprire tutte le finestre per aerare la classe.

Gli alunni effettueranno gli spostamenti all' interno della scuola per l'utilizzo dei laboratori o della palestra in fila indiana mantenendo sempre la destra per evitare che più gruppi classe vengano a contatto tra loro.

Per i docenti le linee guida emanate recentemente non prevedono particolari misure se non quelle relative all' utilizzo del dispositivo di protezione (mascherina, visiera, guanti).

Per il personale impegnato con alunni con disabilità, si potrà prevedere l'utilizzo di ulteriori dispositivi di protezione individuale (nello specifico, il docente potrà usare unitamente alla mascherina, guanti e dispositivi di protezione per occhi, viso e mucose). Nell'applicazione delle misure di prevenzione e protezione si dovrà necessariamente tener conto della tipologia di disabilità e delle ulteriori eventuali indicazioni impartite dalla famiglia dell'alunno o dal medico.

Il Dirigente Scolastico

Prof. Antonio Caputi



ISTITUTO COMPRESIVO POLO 2 - GALATONE - SECLÌ
 VIA TUNISI, 31 – C.A.P. 73044 – GALATONE (LE)
 Cod.Fisc.: 91025800755 - Cod. Mecc. : LEIC895005
 Tel./fax 0833/865187 - Email: LEIC895005@istruzione.it - LEIC895005@pec.istruzione.it - www.icgalatonepolo2.edu.it



Tracciare una strada per la vita

ISTITUTO COMPRESIVO GALATONE - POLO 2-GALATONE
Prot. 0006689 del 08/09/2021
 04 (Entrata)

Ai genitori degli alunni
 dell'IC Polo 2 - Galatone
 Scuola Sec. I Grado "Principe di Napoli"

Oggetto: Organizzazione scolastica per il rientro a settembre 2021 nel rispetto delle norme di contenimento del contagio da COVID-19

Il tempo scuola settimanale seguirà il seguente schema:

	Lunedì	Martedì	Mercoledì	Giovedì	Venerdì	Sabato
8.30 – 9.30	X	X	X	X	X	X
9.30 – 10.30	X	X	X	X	X	X
10.30 – 11.30	X	X	X	X	X	X
11.30 – 12.30	X	X	X	X	X	X
12.30 – 13.30	X	X	X	X	X	X

Ripresa delle lezioni a Settembre 2021– Organizzazione Scolastica emergenza sanitaria covid 19

La scuola comincerà il giorno 15 settembre. Le lezioni inizieranno ogni giorno, dal lunedì al sabato, alle ore 08.30 e termineranno alle ore 13.30.

Le classi seguiranno il seguente schema ingressi/uscite:

Ingresso Portone Principale Porta di Sinistra
1 C

Ingresso Portone Principale Porta Centrale
2 A
3 C

Ingresso Portone Principale Porta di Destra
2 C

Ingresso Scala Antincendio Via San Luca
3 A

Ingresso Piano Terra Via Gondar
1 A
2 B

Ingresso Scala Antincendio Via Gondar
1 B
3 B

Il numero degli alunni per classe, non elevato, e il numero totale delle classi, anch'esso contenuto, consentono il rispetto delle norme di sicurezza prevedendo punti differenti di raccolta. Sarà, pertanto, necessario diversificare gli orari di ingresso e di uscita delle classi solo di 2 minuti. Gli alunni entreranno secondo lo schema sopra riportato alle ore 8.29 – 8.31 e usciranno, sempre secondo lo stesso schema, alle ore 13.29 – 13.31.

Piano Terra

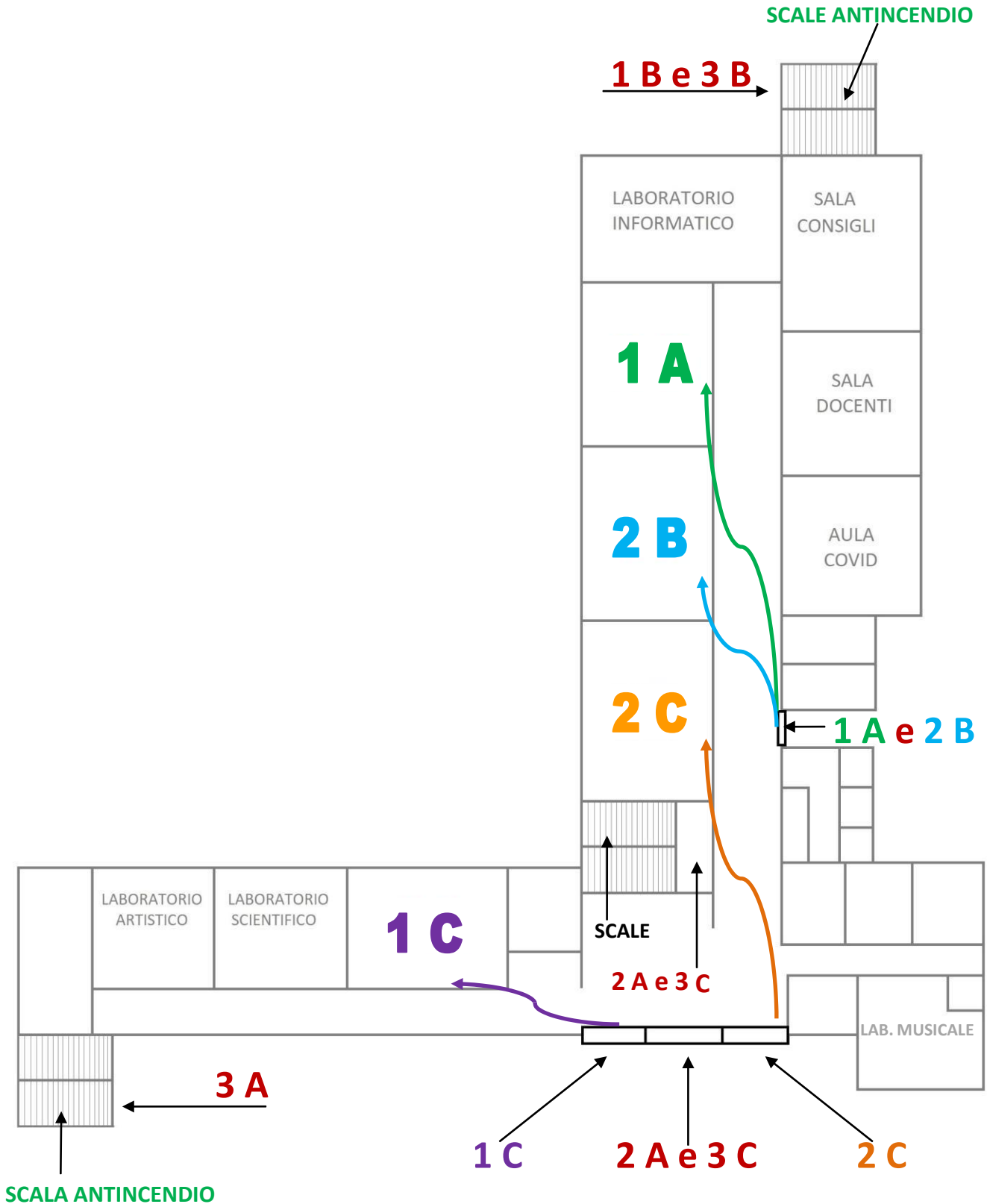

Agli alunni di ogni classe saranno indicati con precisione l'ordine di ingresso/uscita e i punti di raccolta.

Nei punti di raccolta sarà obbligatorio l'utilizzo della mascherina anche se all'aperto.

Primo Piano

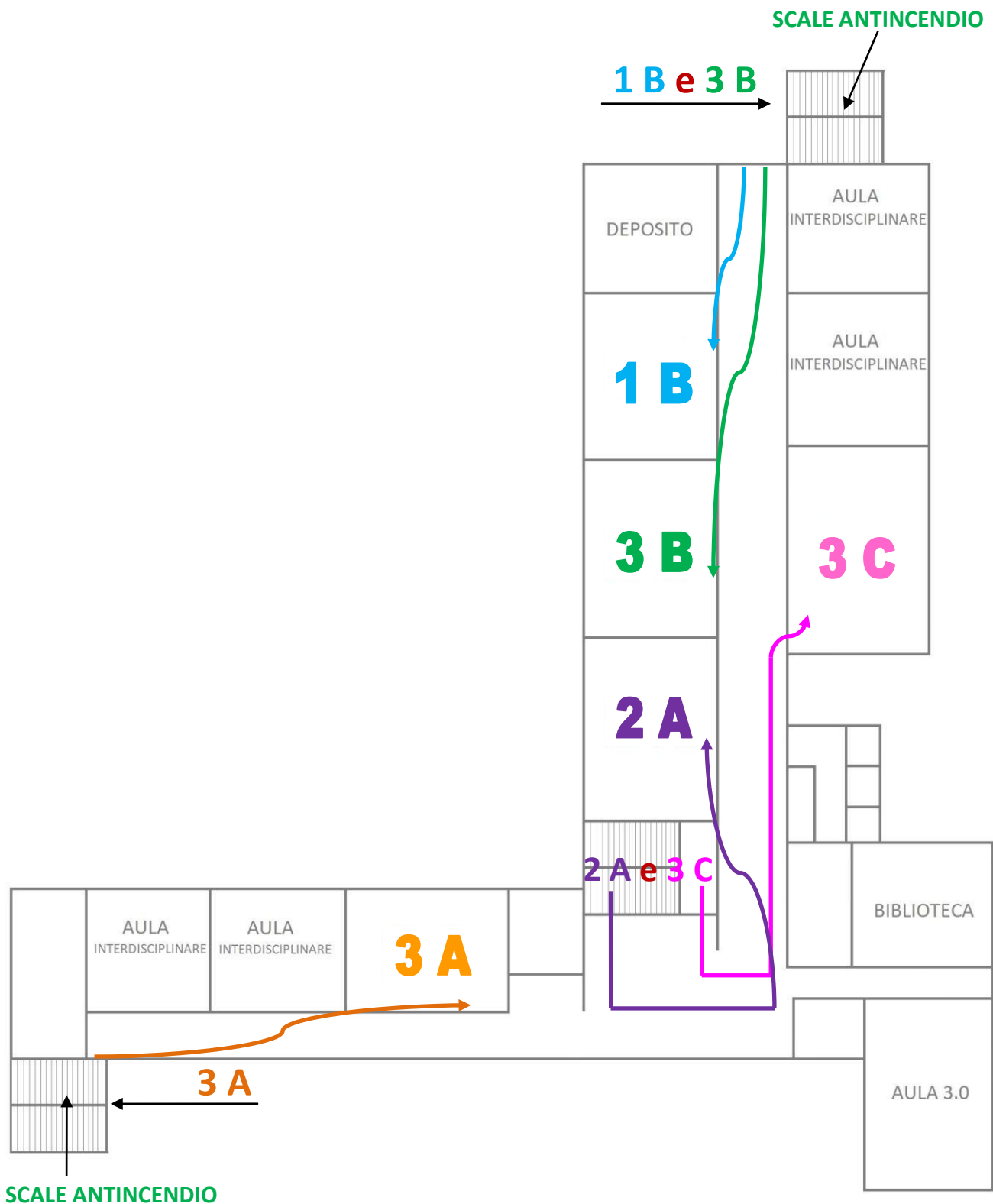

Agli alunni di ogni classe saranno indicati con precisione l'ordine di ingresso/uscita e i punti di raccolta.

Nei punti di raccolta sarà obbligatorio l'utilizzo della mascherina anche se all'aperto.

Per evitare assembramenti durante l'intervallo, le ricreazioni seguiranno lo schema seguente:

CLASSI PIANO TERRA	1 C	2 B	2 C	1 A
CLASSI PRIMO PIANO	2 A	1 B	3 A	3 B e 3 C
Orario	10.15 – 10.30	10.30 – 10.45	11.15 – 11.30	11.30 – 11.45

G
l
i
a
l

unni e le alunne usufruiranno dei servizi 4 per volta (2 maschi e 2 femmine) e, solo dopo il loro rientro in classe, potranno accedervi altri 4 alunni.

La ricreazione si effettuerà nelle proprie classi, ognuno nella propria postazione. A discrezione dell'insegnante sarà possibile effettuare di tanto in tanto la ricreazione all'aperto.

NORME DI COMPORTAMENTO

Gli alunni:

- effettueranno gli spostamenti all'interno della scuola, per l'utilizzo dei laboratori o della palestra, in fila indiana, mantenendo sempre la destra per evitare che più gruppi classe vengano a contatto tra loro;
- Per il personale impegnato con alunni con disabilità, si potrà prevedere l'utilizzo di ulteriori dispositivi di protezione individuale (nello specifico, il docente potrà usare, unitamente alla mascherina, guanti e dispositivi di protezione per occhi, viso e mucose). Nell'applicazione delle misure di prevenzione e protezione si dovrà necessariamente tener conto della tipologia di disabilità e delle ulteriori eventuali indicazioni impartite dalla famiglia dell'alunno/studente o dal medico;
- dovranno posizionare la propria sedia in modo da rispettare la distanza minima di 1 metro tra loro e i compagni;
- eviteranno strette di mano, abbracci o baci;
- indosseranno sempre la mascherina chirurgica, anche quando saranno seduti nella propria postazione. Per tutti gli spostamenti all'interno della scuola si dovrà indossare sempre la mascherina, anche all'interno dei bagni;
- rispetteranno i punti di raccolta previsti per ogni gruppo classe e l'ordine di ingresso e di uscita indossando la mascherina chirurgica;
- dovranno igienizzare le mani prima e dopo la ricreazione, prima e dopo aver utilizzato i servizi e comunque ogni qualvolta si renderà necessario;
- durante la ricreazione, se effettuata all'esterno, potranno togliere la mascherina rispettando la distanza minima interpersonale;
- comunicheranno al referente COVID 19 ogni minimo segnale di malessere, raffreddore e febbre;
- resteranno a casa con temperatura $\geq 37,5^\circ$.

Il Dirigente Scolastico

Prof. Antonio Caputi

ISTITUTO COMPRENSIVO POLO 2 GALATONE-SECLI'

PROTOCOLLO DI SICUREZZA

Scuola Secondaria di Secli

Organizzazione scolastica per il rientro a settembre 2021 nel rispetto delle norme di contenimento del contagio da COVID-19.

Chiunque accede alle strutture delle istituzioni scolastiche deve possedere ed è tenuto ad esibire la certificazione verde COVID-19 come da decreto legge n.122/2021. Tale disposizione non si applica : ai bambini ,agli alunni ed agli studenti ; ai soggetti esenti dalla campagna vaccinale sulla base di idonea certificazione medica, rilasciata secondo i criteri definiti con la circolare n.35309 del 4 agosto 2021 del Ministero della salute, (comma 3).

Il tempo scuola settimanale seguirà il seguente schema:

nella prima settimana di lezione 15/16/17 settembre, la classe prima, seguirà il seguente orario: dalle 08:00 alle 13:00, per il Progetto Accoglienza; le classi II e III seguiranno orario completo (dalle ore 8:00 alle 14:00).

Le lezioni inizieranno il 15 settembre.

INGRESSO:

Il numero degli alunni per classe e il numero delle classi, non elevati, consentono il rispetto delle norme di sicurezza utilizzando esclusivamente l'ingresso dal portone principale. L'orario di raduno degli alunni, nel cortile antistante la scuola, nei punti di raccolta che verranno indicati dall'apposita segnaletica, è fissato alle 7:55 indossando obbligatoriamente la mascherina chirurgica, anche se all'aperto.

Gli alunni saranno sistemati nelle seguenti aule al PIANO TERRA (denominazione e numerazione delle aule come da piano di evacuazione affisso a scuola):

- Classe 1D: sala multifunzione
- Classe 2D: aula n° 7
- Classe 3D: aula n° 1

Le aule suddette consentono il distanziamento tra i banchi e tra questi e la cattedra.

RICREAZIONI:

Gli intervalli seguiranno il seguente schema:

CLASSI	PRIMO INTERVALLO	SECONDO INTERVALLO
1D	Dalle 9:50 alle 10	Dalle 11:50 alle 12
2D e 3D	Dalle 10 alle 10:10	Dalle 12 alle 12:10

Le ricreazioni si effettueranno nelle proprie classi, col dovuto distanziamento. Quando le condizioni meteorologiche lo consentiranno, si svolgerà all'aperto nel cortile della scuola, mantenendo il distanziamento tra gli alunni e i gruppi classe.

Gli alunni e le alunne, muniti di mascherina, accederanno ai servizi igienici , seguendo questo schema:

- Classi 1D: 2 alunni per volta (1 maschio e 1 femmina)
- Classe 2D e 3D: 2 alunni per volta (1 maschi e 1 femmina)

solo al loro rientro in classe potrà accedere il gruppo successivo.

Gli alunni effettueranno gli spostamenti all'interno della scuola, per l'utilizzo dei laboratori e della palestra, in fila indiana, muniti di mascherina, mantenendo sempre la destra per evitare che più gruppi classe vengano a contatto tra loro.

L'accesso alla palestra verrà effettuato preferibilmente dall'uscita posteriore della scuola, attraversando il cortile retrostante. In caso di condizioni meteorologiche avverse, potrà essere utilizzato l'accesso interno attraversando il corridoio della scuola dell'infanzia, previa comunicazione al personale in servizio.

L'attività di educazione motoria potrà svolgersi all'aperto quando le condizioni metereologiche lo consentiranno.

Le linee guida emanate recentemente non prevedono particolari misure, se non quelle relative all'utilizzo dei dispositivi di protezione (mascherina chirurgica o di comunità, eventuale visiera) da parte dei docenti.

Il Responsabile

professoressa M.Cristina Costantini